



CIRCOLO NAUTICO  
MARINA GENOVA



# 222 minisolo

**Genova, 28 Aprile - 01 Maggio  
2018**

**Classi - Classes**  
**Mini 6.50 Prototipi**  
**Mini 6.50 Serie**

**Bando di regata - Notice of race**

## 1. ORGANIZZAZIONE

La regata sarà organizzata dal Circolo Nautico Marina Genova (A.S.D.), con la collaborazione della Classe Mini 6.50 Italia e della Lega Navale Italiana sez. Sestri Ponente.

## 2. REGOLE

La regata sarà disciplinata applicando il Regolamento di Regata WS in vigore (RRS 2017-2020), le disposizioni integrative della FIV, il Regolamento di Classe Mini 6.50, il Bando di Regata, le Istruzioni di Regata.

Per quanto concerne le offshore Special Regulations, la 222 Minisolo sarà considerato di 3<sup>a</sup> categoria, **con l'obbligo dell'autogonfiabile a bordo**, la regata è regolata secondo le regole di C.M. 6.50 di categoria C.

Navigazione notturna: entro l'ora legale del tramonto ed il sorgere del sole, le regole della parte 2 del SW non saranno applicate e saranno in vigore le regole della parte B del RIPAM (COLREG).

La lingua ufficiale è l'italiano.

## 3. PUBBLICITÀ

La pubblicità è ammessa come da WS Regulation 20.

Alle barche potrà essere richiesto di applicare pubblicità scelta e fornita dal Comitato Organizzatore, secondo la WS Regulation 20.4.1.

## 4. ELEGGIBILITÀ ED ISCRIZIONI

La regata è aperta a tutte le barche delle seguenti Classi:

- Mini 6.50 serie regolarmente iscritti alla classe
- Mini 6.50 prototipi regolarmente iscritti alla classe

Le barche eleggibili possono iscriversi completando il modulo qui allegato ed inviandolo alla Segreteria del Circolo Nautico Marina Genova a partire dal 03 marzo 2018 e fino alle ore 18.00 del 22 aprile 2018, insieme con la tassa di iscrizione.

Le iscrizioni pervenute dopo il 22 aprile 2018, se accettate ad insindacabile giudizio del Comitato Organizzatore, avranno una maggiorazione della quota di iscrizione del 50%.

## 5. ISCRIZIONI

All'atto dell'iscrizione i concorrenti dovranno presentare i seguenti documenti:

- Copia del certificato di stazza;
- Copia dell'assicurazione;
- Tessere FIV per gli equipaggi italiani o equivalente per equipaggi stranieri;
- Attestazione del versamento della quota di iscrizione;
- Associazione alla Classe Mini 6.50

**La tassa di iscrizione è: € 250,00**

Il pagamento della tassa di iscrizione dovrà essere effettuata a mezzo bonifico bancario intestato a:

**Circolo Nautico Marina Genova**

BIC/SWIFT: BPPIITRRXXX

BANCO POSTA codice IBAN: IT94L0760101400001039197643

La quota suddetta comprende:

- Ormeggio in banchina una settimana prima e una settimana dopo la regata
- Parcheggio libero dei carrelli per il periodo della manifestazione
- Tracking satellitare installato a bordo di ogni imbarcazione
- Ingresso al buffet degli equipaggi.

## 6. PROGRAMMA

- |             |                 |                           |
|-------------|-----------------|---------------------------|
| • 25 Aprile | ore 09,00-18,00 | Controlli e registrazione |
| • 26 Aprile | ore 09,00-18,00 | Controlli e registrazione |
| • 27 Aprile | ore 09,00-18,00 | Controlli e registrazione |
|             | ore 18,30       | Skipper meeting           |
|             | ore 20,00       | Buffet degli equipaggi    |

## 1. ORGANIZATION

The regatta will be organized by Circolo Nautico Marina Genova (A.S.D.), with the collaboration of Mini 6.50 Class Italy and LNI sez. Sestri Ponente.

## 2. RULES

The regatta will be governed by the rules as defined in the Racing Rules of Sailing (RRS 2017-2020), the prescriptions of the National Authority (FIV), the Mini 6.50 Class Rules, The Notice of Race, the Sailing Instructions.

Concerning Offshore Special Regulations, the 222 Minisolo will be considered as a 3<sup>rd</sup> category, **with the obligation to carry on board an inflatable boat**, the race is in according with Mini 6.50 rules cat. C.

Night sailing: between sunset prescribed time and sunrise, the rules of WS part 2 will not apply and the rules of RIPAM (COLREG) part B will be effective. The Italian text will prevail.

## 3. ADVERTISING

Advertising is permitted in accordance with WS Regulation 20.

Boats may be required to display advertising chosen and supplied by the Organizing Authority in accordance with WS Regulation 20.4.1.

## 4. ELIGIBILITY AND ENTRIES

The regatta is open to all yachts of the following Classes:

- Mini 6.50 series
- Mini 6.50 prototypes

Eligible boats may enter by completing the attached form 03 March 2018 and sending it to the Secretariat of Circolo Nautico Marina Genova within 6.00 pm on April 22 2018, together with the entry fee.

Entries arrived after April 22, 2018, if accepted by the Organizing Committee in its firm opinion, will have a surcharge on the entry fee of 50%.

## 5. REGISTRATIONS

All competitors shall be able to show the following documents:

- Measurement Certificate;
- Insurance;
- Card sailing FIV for foreign crew must be in compliance with rules of their national authority;
- Entry fee bank transfer receipt;
- Classe Mini 6.50 association.

**Entry fee: € 250,00**

The payment of the entry fee shall be made by bank transfer to:

**Circolo Nautico Marina Genova**

BIC/SWIFT: BPPIITRRXXX

BANCO POSTA codice IBAN: IT94L0760101400001039197643

Entry fee includes:

- Berthing for 1 week before and 1 week after the regatta
- Free parking for trailers for all the period of the event
- Satellite tracking on board of each boat
- Welcome buffet for the crew

## 6. SCHEDULE

- |            |                     |                                    |
|------------|---------------------|------------------------------------|
| • 25 April | 9.00 a.m.-6,00 p.m  | Measurement controls/registrations |
| • 26 April | 9.00 a.m.-6,00 p.m. | Measurement controls/registrations |
| • 27 April | 9,00 a.m.-6,00 p.m. | Measurement controls/registrations |
|            | 6,30 p.m.           | Skipper meeting                    |
|            | 8,00 p.m.           | Buffet                             |

- 28 Aprile ore 09.00 Briefing Meteo
- 28 Aprile ore 11.15 Partenza Regata
- 01 Maggio ore 11.00 Premiazione

L'orario della Premiazione potrà subire delle modifiche in relazione all'arrivo di tutti i Concorrenti.

## 7. STAZZE

Ogni barca dovrà essere in possesso di un valido certificato di stazza, di cui copia conforme dovrà essere presentata alla Segreteria delle Regate al momento della registrazione. Saranno eseguiti controlli a bordo, nei giorni previsti, per verificare le dotazioni di sicurezza e piombare le attrezzature secondo il regolamento della Guida Mini 650 - 2018, sotto la responsabilità del Comitato di Regata.

Al loro arrivo al Circolo Nautico Marina Genova, tutti gli armatori dovranno ritirare una dichiarazione, che essi dovranno sottoscrivere, attestante che tutte le dotazioni di sicurezza previste si trovano a bordo dello yacht e che lo yacht stesso è conforme alle prescrizioni della propria stazza. Detto attestato dovrà essere riconsegnato alla Segreteria all'atto del ritiro delle Istruzioni di Regata. La non corrispondenza a quanto dichiarato, comporterà le penalizzazioni previste dal regolamento della Classe Mini 6.50.

Inoltre, potranno essere eseguiti controlli a bordo delle barche al loro arrivo a Genova.

## 8. ISTRUZIONI DI REGATA

Le Istruzioni di Regata saranno a disposizione dei concorrenti presso la Segreteria della Regate dalle ore 10.00 del 26 aprile 2018.

## 9. PERCORSO

Il percorso sarà il seguente: Genova/Sestri-Bergeggi-Giraglia-Capraia-Genova/Sestri, miglia marine 222 circa.

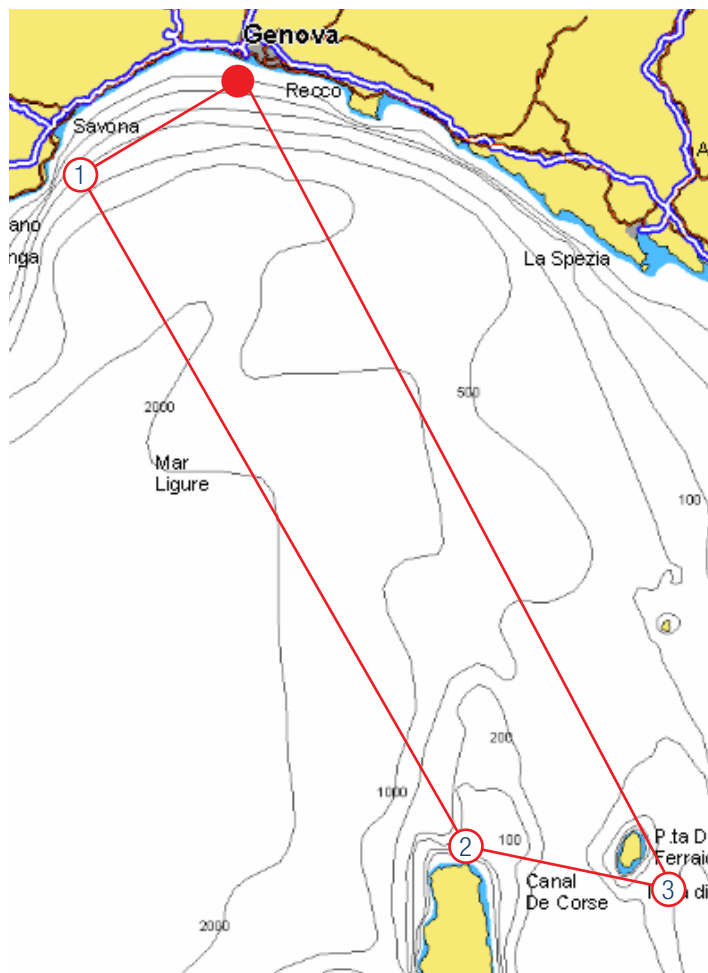

- 28 April 09:00 a.m. Briefing Meteo
- 28 April 11:15 a.m. Race start
- 01 May 11.00 a.m. Prize-giving ceremony

Prize-giving timing shall be modified due to the finishing time of the regatta.

## 7. MEASUREMENTS

Each boat shall produce a valid measurement certificate, to be handed to the Race Office at the registration. Measurement controls on board yachts will take place during the foreseen days, to check the safety devices and to plumb the equipment as by 2018 Guide Mini 6.50 Rules, under the Race Committee's responsibility.

On their arrival at Circolo Nautico Marina Genova, yacht owners shall collect a declaration, to be undersigned, certifying that all the safety equipment foreseen is on board of the yacht and that the yacht corresponds to the regulations of its measurement. This document shall be given in at the Secretariat, on collecting the Sailing Instructions. Should the situation not correspond to what declared, the foreseen penalties shall apply.

Furthermore, measurement controls may take place on board yachts on their arrival in Genova.

## 8. SAILING INSTRUCTIONS

Sailing Instructions will be available for competitors at the Race Office from 10 a.m. 26 April, 2018.

## 9. COURSE

The course shall be as follows: Genoa/Sestri-Bergeggi-Giraglia-Capraia-Genoa/Sestri, 222 nautical miles.

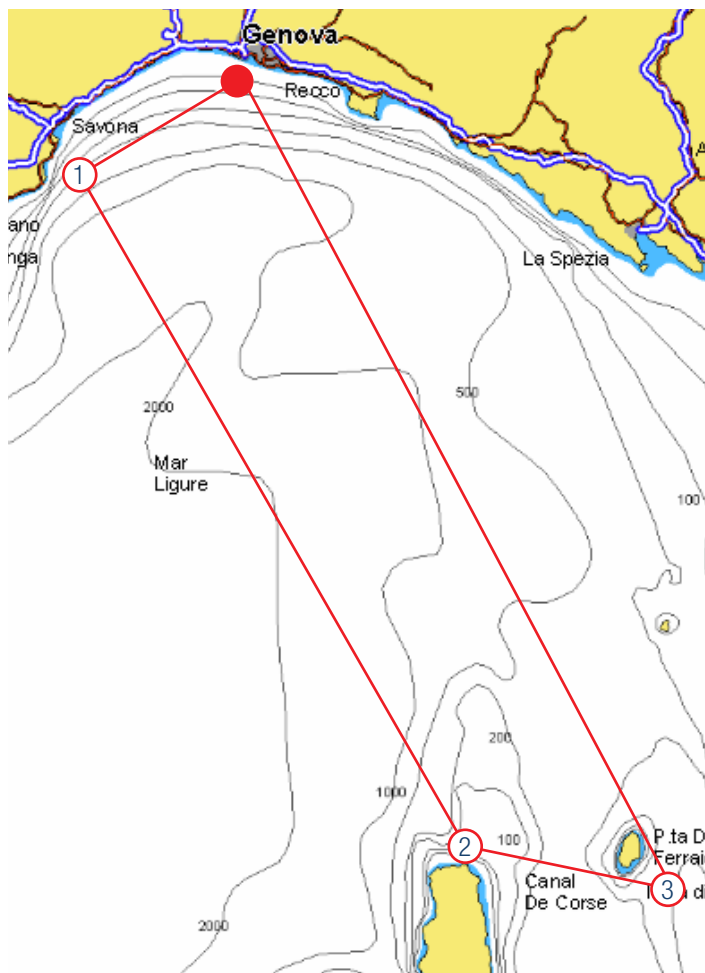

Eventuale altri percorsi scelti in base alle condizioni meteo-marine saranno comunicati ai regatanti prima della partenza.

## 10. PUNTEGGIO

Verrà usato il Sistema del Punteggio Minimo previsto dalla Appendice A.

Vi sarà una Classifica Mini 6.50 Prototipi.

Una Classifica per i Mini 6.50 di Serie.

## 11. ORMEGGIO

Le barche saranno ospitate da venerdì 20 aprile a domenica 06 maggio 2018 agli ormeggi messi a disposizione dall'organizzazione, presso il porto di Genova/Aeroporto.

Periodi di ormeggio più prolungati rispetto al periodo suddetto dovranno essere regolarizzati previo accordo con il Marina Genova.

I concorrenti dovranno comunicare alla segreteria del circolo la data e l'orario previsto dell'arrivo all'ormeggio. L'assistenza all'ormeggio verrà prestata esclusivamente durante le ore diurne.

## 12. VARI ED ALAGGI

Il varo e l'alaggio, non compreso nella quota di iscrizione, dovrà essere pianificato in accordo con il cantiere e mediante l'organizzazione della regata.

## 13. PREMI

Saranno premiati i primi tre Yacht classificati per i Mini 6.50 Prototipi ed i primi tre Mini 6.50 di serie.

## 14. PREMIAZIONE

La premiazione avrà luogo il giorno 01 maggio 2018 presso il Crew Lounge - Ufficio Regata.

## 15. SCARICO DI RESPONSABILITÀ

I concorrenti prendono parte alla regata a loro rischio e pericolo. Vedi la regola 4 "Decisione di partecipare alla regata" del RR SW 2017-2020. L'autorità organizzatrice non assume alcuna responsabilità per danni materiali alle cose o infortuni alle persone o in caso di morte subiti in conseguenza con la regata o prima, durante o dopo.

## 16. ASSICURAZIONE

Ogni barca concorrente dovrà essere coperta da una valida assicurazione per la responsabilità verso terzi, con una copertura minima di Euro 1.500.000,00.

## 17. CARTE NAUTICHE OBBLIGATORIE

Istituto Idrografico della Marina Italiana:  
N° 909-N° 2.

Alternative course will be chosen according to weather-sea conditions, and will be communicated to competitor before the start.

## 10. SCORING

Scoring will be calculated as on "Low-point scoring system" as per Appendix A.

A Mini 6.50 Prototypes scoring is foreseen.

A Mini 6.50 Series scoring is foreseen.

## 11. BERTHING

Berthing is provided by the Organizing Authority from 20 April to Sunday 06 May 2018 in the harbour of Genoa/Aeroporto. The boat which need to arrive before or stay later of the date signed in the program must to be regularized in according by Marina Genova.

The arrival must to be communicate to the organisation.

The assistance to the boat for the berthing it's available only during the day time.

## 12. LAUNCH AND HAULAGE

Launch and haulage, not included in the subscription fee, must to be planned with the shipyard means the organization of the regatta.

## 13. PRIZES

Prizes will be awarded to the three top Yachts scored for Mini 6.50 Prototypes and the three top scored for Mini 6.50 series.

## 14. PRIZE-GIVING

Prize-giving will take place on May 01, 2018 at the Crew Lounge - Race Committee.

## 15. DISCLAIMER OF LIABILITY

Competitors participate in the regatta entirely at their own risk. See rule 4 "Decision to Race" of RR SW 2017-2020. The organizing authority will not accept any liability for material damage or personal injury or death occurred as a consequence with or prior to, during, or after the regatta.

## 16. INSURANCE

Each participating boat shall be insured with valid third-party liability insurance with a minimum cover of Euro 1.500.000,00 or equivalent.

## 17. OBLIGATORY NAUTICAL CHARTS

Istituto Idrografico della Marina Italiana or equivalent nautical charts of other service:

N° 909-N° 2.



CIRCOLO NAUTICO  
MARINA GENOVA

**Circolo Nautico Marina Genova**

Via Cibrario 47 - 16154 Genova

Tel +39 348 3964330

[www.circolonauticomga.it](http://www.circolonauticomga.it) - [info@circolonauticomga.it](mailto:info@circolonauticomga.it)

[circolonauticomga.it](http://circolonauticomga.it)



**Lega Navale Italiana Sez. Genova Sestri Ponente**

Via Pionieri e Aviatori d'Italia 89 - 16154 Genova



**Classe Mini 6.50 Italia**

Scuola di Mare Beppe Croce

Porticciolo Duca degli Abruzzi - 16128 Genova

[www.classemini.it](http://www.classemini.it) - [info@classemini.it](mailto:info@classemini.it)



CIRCOLO NAUTICO  
MARINA GENOVA



Federazione Italiana Vela



# 222 pertutti

**Genova, 28 Aprile - 01 Maggio  
2018**

**Classi - Classes**

**ORC > 9.00 m**

**IRC > 9.00 m**

**Bando di regata - Notice of race**

## 1. ORGANIZZAZIONE

La regata sarà organizzata dal Circolo Nautico Marina Genova (A.S.D.) e la collaborazione della LNI sez. Sestri Ponente.

## 2. REGOLE

La regata sarà disciplinata secondo le regole definite nei seguenti regolamenti:

- Regolamento W.S. in vigore
- Normativa Federale per la vela di altura
- Regolamento di stazza ORC incluse le ORC regulation
- Regolamento di stazza IRC
- Offshore Special Regulation (OSR-equipaggiamento minimo e sistemazioni standard) per regate di 3° categoria con obbligo di zattera autogonfiabile e VHF
- Bando di regata
- Istruzioni di Regata
- In caso di conflitto fra le lingue prevale il testo italiano

È fatto obbligo a tutte le imbarcazioni di accertarsi al momento del perfezionamento dell'iscrizione e comunque prima di lasciare l'ormeggio di aver ricevuto e installato il trasponder e di tenerlo attivo per tutta la durata della regata e di riconsegnarlo all'arrivo a Genova pena il non inserimento in classifica e l'addebito del costo. Sarà in vigore il sistema di penalizzazione sul punteggio, regola 44.3 e la penalità sarà del 20% (RRS 44.3 c).

## 3. AMMISSIONE

Sono ammessi alla partecipazione le imbarcazioni di altura dotati di certificato di stazza ORC (International o Club) con LOA minimo 9,00 mt e certificato di stazza IRC (standard o semplificato) in vigore con LOA non inferiore a 9,00 mt. Non potranno essere ammessi alla partecipazione imbarcazioni sprovviste di certificato di stazza in vigore per il 2018.

## 4. PUBBLICITÀ

La pubblicità è ammessa come da WS Regulation 20.

Alle barche potrà essere richiesto di applicare pubblicità scelta e fornita dal Comitato Organizzatore, secondo la WS Regulation 20.4.1. Le barche che intendono esporre materiale pubblicitario durante la regata dovranno rendere nota la natura del materiale al momento della registrazione.

## 5. TESSERAMENTO

I partecipanti italiani alla regata devono essere obbligatoriamente tesserati F.I.V. con tessera e visita medica in corso di validità. Gli equipaggi stranieri dovranno essere in regola con le norme della loro Autorità Nazionale.

## 6. ISCRIZIONI

L'iscrizione è consentita su apposito modulo scaricabile all'indirizzo [www.circolonauticomga.it](http://www.circolonauticomga.it) entro le ore 18:00 del 22/04/2018.

Il pagamento della tassa di iscrizione dovrà essere effettuata a mezzo bonifico bancario intestato a:

### **Circolo Nautico Marina Genova**

BIC/SWIFT: BPPIITRRXXX

BANCO POSTA codice IBAN: IT94L0760101400001039197643

La tassa di iscrizione non restituibile è:

- 300,00 euro fino a LOA minore o uguale a mt 12,00
- 350,00 euro per LOA superiore a 12,01 mt

Dopo la scadenza del 22 aprile 2018 le quote di iscrizione subiranno un aggravio del 50%.

Entro e non oltre il 22 aprile 2018 dovranno pervenire alla segreteria regate i seguenti documenti:

- Copia certificato di stazza

## 1. ORGANIZATION

The regatta will be organized by Circolo Nautico Marina Genova (A.S.D.) with collaboration LNI Setri Ponente.

## 2. RULES

The race will be governed by the following rules:

- W.S. regulation
- Italian Sailing Regulation for Offshore Race
- Rating regulations, including the ORC regulation
- IRC regulation
- Offshore Special Regulation (OSR-minimum equipment and accommodation standards) for regatta 3rd category with mandatory liferaft and VHF
- Notice of Race
- Sailing Instruction.

In case of any language conflict, Italian text will prevail It 'is mandatory for all vessels to ensure at the completion of registration and before leaving the berth to have on board the transponder and keep it active for the entire duration of the race. The transponder shall be returned back to the RC at the yachts' arrival in Genova. If the transponder will be not returned the yacht will be disqualified and the transponder's cost will be charged to the Owner. Penalty system will be in force on the score, rule 44.3 and the penalty will be of 20% (RRS 44.3 c).

## 3. ADMISSION

Race is open to boats with a valid ORC rating certificate (International or Club) with a LOA minimum of 9,00 and IRC certification with a LOA minimum of 9,00.

Yachts entries will not be eligible without a valid rating certificate for 2018.

## 4. ADVERTISING

Advertising is permitted in accordance with WS Regulation 20.

Boats may be required to display advertising chosen and supplied by the Organizing Authority in accordance with WS Regulation 20.4.1.

Boats intending to display advertising during the regatta shall state in the entry form the nature of such advertising.

## 5. MEMBERSHIPS

Italian participants must be registered with valid membership card at National Authority (FIV) with a valid medical certificate.

Foreign crews must be in compliance with rules of their National Authority.

## 6. REGISTRATIONS

Registration have to be set filling the on-line form provided at the web address [www.circolonauticomga.it](http://www.circolonauticomga.it) by 6:00 pm on April 22th, 2018.

The payment of the entry fee shall be made by bank transfer to:

### **Circolo Nautico Marina Genova**

BIC/SWIFT: BPPIITRRXXX

BANCO POSTA codice IBAN: IT94L0760101400001039197643

The registration fee is non-refundable:

- 300,00 euro up to LOA 12.00 meters
- 350.00 euro over LOA 12.01 meters

After the due date of April 22th 2018, the registration fees will be increased of 50%.

Not later than April 22th, 2018 the OC shall receive the following documents:

- Copy of rating certificate.
- Crew List with FIV card member (use only official form downloadable from the website)

- Lista equipaggio con tessere FIV (usare il modulo ufficiale scaricabile dal sito)
- Copia della copertura assicurativa in corso di validità con massimale non inferiore a euro 1.5 milioni
- Dichiarazione di responsabilità
- Copia licenza di pubblicità se barca sponsorizzata

La lista equipaggio non potrà essere modificata dopo le ore 18 del 27 aprile 2018.

Le imbarcazioni che non hanno completato l'iscrizione con tutti i documenti entro il termine previsto non saranno ammesse alla manifestazione.

## 7. PROGRAMMA

- |             |                 |                           |
|-------------|-----------------|---------------------------|
| • 25 Aprile | ore 09,00-18,00 | Controlli e registrazione |
| • 26 Aprile | ore 09,00-18,00 | Controlli e registrazione |
| • 27 Aprile | ore 09,00-18,00 | Controlli e registrazione |
|             | ore 18,30       | Skipper meeting           |
|             | ore 20,00       | Buffet degli equipaggi    |
| • 28 Aprile | ore 09.00       | Briefing Meteo            |
| • 28 Aprile | ore 11.00       | Partenza Regata           |
| • 01 Maggio | ore 11.00       | Premiazione               |

## 8. PERCORSO

Il percorso sarà il seguente: Genova/Sestri-Bergeggi-Giraglia-Capraia-Genova/Sestri, miglia marine 222 circa.

Eventuale altri percorsi scelti in base alle condizioni meteo-marine saranno comunicati ai regatanti prima della partenza.



## 9. ISTRUZIONI DI REGATA

Le Istruzioni di Regata saranno a disposizione dei concorrenti presso la Segreteria della Regata dalle ore 10.00 di mercoledì 26 aprile 2018.

## 10. CLASSIFICHE E PUNTEGGI

Le classifiche saranno calcolate con il sistema GPH per l'ORC e TCC (BSF) per IRC. Il Comitato Organizzatore può, a suo insindacabile giudizio, suddividere le categorie in gruppi in base al valore CDL (almeno 5 barche per ogni gruppo) e le classifiche di gruppo saranno estratte dalle rispettive classifiche Overall.

- Copy of insurance coverage of at least euro 1.5 million
  - Responsibility Statement
  - Copy of license for advertising if the boat is sponsored
- Crew list shall not to be changed after 6:00 pm on April 27th, 2018.  
Boats having not completed full registration with all documents by the deadline shall not admitted to race.

## 7. SCHEDULE

- |            |                     |                                    |
|------------|---------------------|------------------------------------|
| • 25 April | 9.00 a.m.-6,00 p.m  | Measurement controls/registrations |
| • 26 April | 9.00 a.m.-6,00 p.m. | Measurement controls/registrations |
| • 27 April | 9,00 a.m.-6,00 p.m. | Measurement controls/registrations |
|            | 6,30 p.m.           | Skipper meeting                    |
|            | 8,00 p.m.           | Buffet                             |
| • 28 April | 9:00 a.m.           | Briefing Meteo                     |
| • 28 April | 11:00 a.m.          | Race start                         |
| • 01 May   | 11.00 a.m.          | Prize-giving ceremony              |

## 8. COURSE

The course shall be as follows: Genoa/Sestri-Bergeggi-Giraglia-Capraia-Genoa/Sestri, 222 nautical miles.

Alternative course will be chosen according to weather-sea conditions, and will be communicated to competitor before the start.



## 9. SAILING INSTRUCTIONS

Sailing Instructions will be available for competitors at the Race Office from 10 a.m. on Wednesday 26 April, 2018.

## 10. SCORING

The scoring will be calculated using the GPH for ORC and the TCC (BSF) for IRC. The Organising Committee may at its own discretion divide categories into more groups based on the CDL value (at least 5 yachts for each group) and each group will be extracting the place from the respective overall classification.

## 11. COMUNICAZIONI RADIO

Nel rispetto della RRS 41, tranne che in situazioni di emergenza, una barca, quando è in regata, non dovrà fare né ricevere trasmissioni radio, non accessibili a tutte le altre barche.

## 12. ORMEGGIO

Le barche saranno ospitate da mercoledì 25 aprile a martedì 03 maggio 2018 agli ormeggi messi a disposizione dall'organizzazione, presso il porto di Genova/Aeroporto. Periodi di ormeggio più prolungati rispetto al periodo suddetto dovranno essere preventivamente regolarizzati previo accordo col Marina Genova.

I concorrenti dovranno comunicare alla segreteria del circolo la data e l'orario previsto dell'arrivo all'ormeggio. L'assistenza all'ormeggio verrà prestata esclusivamente durante le ore diurne.

## 13. PREMI

Saranno premiati le prime 3 imbarcazioni di ogni classe.

## 14. PREMIAZIONE

La premiazione avrà luogo il giorno 01 maggio 2018 alle ore 11,00 presso il Crew Lounge - Ufficio Regata.

## 15. SCARICO DI RESPONSABILITÀ

I concorrenti prendono parte alla regata a loro rischio e pericolo. Vedi la regola 4 "Decisione di partecipare alla regata" del RR SW 2017-2020. L'autorità organizzatrice non assume alcuna responsabilità per danni materiali alle cose o infortuni alle persone o in caso di morte subiti in conseguenza con la regata o prima, durante o dopo.

## 16. ASSICURAZIONE

Ogni barca concorrente dovrà essere coperta da una valida assicurazione per la responsabilità verso terzi, con una copertura minima di Euro 1.500.000,00.

## 17. CARTE NAUTICHE OBBLIGATORIE

Istituto Idrografico della Marina Italiana:  
N° 909-N° 2.

## 11. RADIO COMMUNICATION

Complying to RRS 41, except for emergency situations, a yacht while racing shall not receive or transmit radio signals that are not accessible by all the other yachts.

## 12. BERTHING

Berthing is provided by the Organizing Authority from 25 April to 03 May 2018 in the harbour of Genoa/Aeroporto. The boat which need to arrive before or stay later of the date signed in the program must to be in according by Marina Genova.

The arrival must to be communicate to the organisation.

The assistance to the boat for the berthing it's available only during the day time.

## 13. PRIZES

Prizes will be awarded to the three top Yachts in each class.

## 14. PRIZE-GIVING

Prize-giving will take place on May 01, 2018 at the Crew Lounge - Race Committee at 11.00 a.m.

## 15. DISCLAIMER OF LIABILITY

Competitors participate in the regatta entirely at their own risk. See rule 4 "Decision to Race" of RR SW 2017-2020. The organizing authority will not accept any liability for material damage or personal injury or death occurred as a consequence with or prior to, during, or after the regatta.

## 16. INSURANCE

Each participating boat shall be insured with valid third-party liability insurance with a minimum cover of Euro 1.500.000,00 or equivalent.

## 17. OBLIGATORY NAUTICAL CHARTS

Istituto Idrografico della Marina Italiana or equivalent nautical charts of other service:  
N° 909-N° 2.



CIRCOLO NAUTICO  
MARINA GENOVA

Circolo Nautico Marina Genova

Via Cibrario 47 - 16154 Genova

Tel +39 348 3964330

www.circolonauticomga.it - info@circolonauticomga.it



Lega Navale Italiana Sezione Genova Sestri Ponente

Via Pionieri e Aviatori d'Italia n.89 - 16154 Genova